



MUNICÍPIO DA ESTÂNCIA BALNEÁRIA DE PRAIA GRANDE

Estado de São Paulo
SEDUC - Secretaria de Educação

SEMANAS 7 e 8 SALA DE AULA



Disciplina: Arte

3º ano do Ensino Fundamental

COMPLEXO CULTURAL PALÁCIO DAS ARTES



O COMPLEXO CULTURAL DE SEIS MIL METROS QUADRADOS É UM DOS MAIS IMPORTANTES NA REGIÃO. VISTO DE FORA, O CENTRO CULTURAL APRESENTA FACHADA COM ARES NEOCLÁSSICOS, COM APLIQUES E PINTURA JATEADA. POR DENTRO, O PROJETO SEGUE O ESTILO CONTEMPORÂNEO, COM ESPAÇOS AMPLOS E MOBÍLIA MODERNA.

O ANDAR TÉRREO ABRIGA O SALÃO DE EVENTOS, COM CAPACIDADE PARA 600 PESSOAS E 943 METROS QUADRADOS. O ACESSO É CENTRAL, COM RECEPÇÃO E HALL EXPOSITIVO. O DESTAQUE NA RECEPÇÃO É O LUSTRE GIGANTE, COM 12 MIL PEDRAS DE CRISTAL E 120 LÂMPADAS, COM 3,20 METROS DE ALTURA E 2,60 METROS DE LARGURA. COM FORMAS QUE REMETEM À FIGURA DO ARLEQUIM, PERSONAGEM DA ANTIGA COMÉDIA ITALIANA, O LUSTRE FAZ ALUSÃO AO CLÁSSICO FILME “O FANTASMA DA ÓPERA”.

NO ANDAR SUPERIOR, O TERRAÇO, ALÉM DE UM BELO LOCAL DE DESCANSO, RESERVADO A CONVERSAS COM AMIGOS, ABRIGA EXPOSIÇÃO PERMANENTE DE ESCULTURAS.

O COMPLEXO CULTURAL ABRIGA OS SEGUINTE EQUIPAMENTOS: GALERIA NILTON ZANOTTI, MUSEU DA CIDADE E O TEATRO SERAFIM GONZALEZ.

Fonte: <http://estadodacultura.sp.gov.br/espaco/215/>



- FAZENDO ARTE= <https://youtu.be/5oNPvIStnlw>
- PALÁCIO DAS ARTES= <https://youtu.be/tvObICyylxc>

RESPONDA TODAS AS QUESTÕES EM SEU CADERNO:

1) OBSERVE AS IMAGENS ABAIXO. ELAS FIZERAM PARTE DE ALGUMAS EXPOSIÇÕES NO PALÁCIO DAS ARTES. DESCREVA EM SEU CADERNO O QUE VOCÊ VÊ EM CADA TELA.



IMAGEM 1



IMAGEM 2

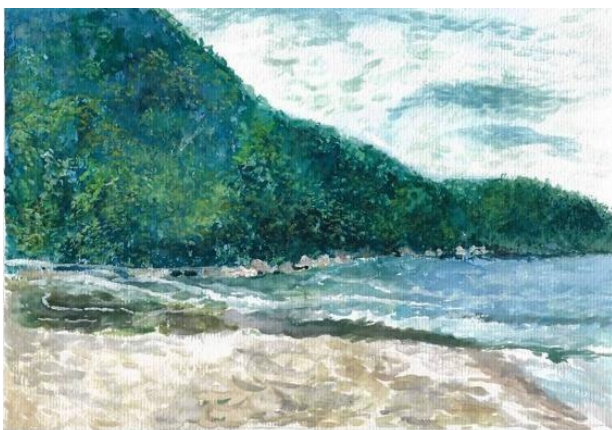

IMAGEM 3

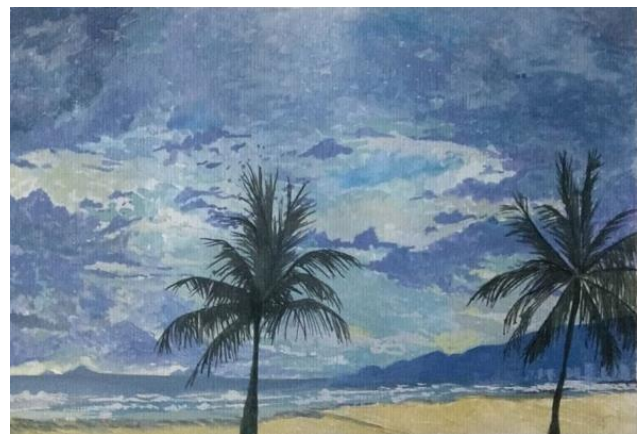

IMAGEM 4

2) ESCOLHA UMA DAS TELAS ACIMA E REPRODUZA-A EM SEU CADERNO, FOLHA DE SULFITE OU CADERNO DE DESENHO. PINTE BEM BONITO!